

# 臺中市中港加工出口區廠商協進會 函

機關地址：臺中市梧棲區經三路 33 號  
聯絡方式：(04)26595926#5326 阮旺殷  
傳 真：(04)26595966

受文者：本會全體會員、贊助會員

發文日期：中華民國103年05月06日

發文字號：港加協源字第103026號

速別：普通件

密等及解密條件或保密期限：普通

附件：

主旨：轉知臺中市政府勞工局 103 年樂活職場活動，請會員廠商協助宣傳，請查照。

說明：

- 一、 檢附臺中市政府勞工局 103 年樂活職場活動通知單。
- 二、 如需報名請至臺中市政府勞工局網站「樂活職場專區」下載，網址：<http://www.labor.taichung.gov.tw/>，洽詢電話：臺中市政府勞工局簡小姐，04-22228-9111#35207。

理事長 謝明源

正本：本會會員、贊助會員

副本：本會

103年度

企業



出來

臺中市「優質企業、快樂勞動」樂活職場評選獎勵活動

### 和諧樂活職場

您的公司有讓員工一起參與經營、制定措施還有優於法令的規定，使勞雇關係和諧，與員工親如家人嗎？歡迎您來報名和諧樂活職場！

開始報名囉~

歡迎優質企業參加！

### 優質樂活職場

您的公司有重視員工身心靈平衡，不只照顧員工，也照顧員工的家人，而且不論性別一視同仁，或是有特色的福利嗎？歡迎您來報名優質樂活職場！

報名時間

103.5.1~7.31止

您以為只有這樣嗎？還有還有！

如果您的公司有加薪措施，或是有配合政府推動就業促進措施及增加就業機會，還可以**加分**喔！

想讓大家知道您的公司有多讚，有多特別嗎？您可以自由選擇單項或多項報名。趕快來報名103年度臺中市樂活職場評選！

### 永續樂活職場

您的公司有培育員工進修，協助員工職涯發展，並且與員工一起攜手成長嗎？歡迎您來報名永續樂活職場！如果您的公司有提供青少年教育進修的機會，還能加分喔！



103年度

臺中市「優質企業、快樂勞動」樂活職場評選獎勵活動

## 表揚及獎勵

- 三大面向皆表現優異者：獲三星獎

發給八萬元獎品

- 二大面向表現優異者：獲二星獎，

發給五萬元獎品

- 單一面向表現優異者：獲一星獎，

發給三萬元獎品



- 於天下雜誌、商業週刊等雜誌刊登事業單位特殊優良事蹟，以提升事業單位形象。
- 由獲獎者擔任形象大使代言人，參與有線電視製播節目，並透過拍攝廣告於媒體播放等方式，以提升事業單位企業形象。

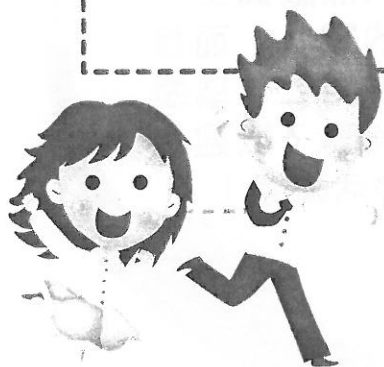

## 報名資訊

- 報名表件請上 臺中市政府勞工局網站「樂活職場專區」下載  
網址：<http://www.labor.taichung.gov.tw/>
- 報名郵寄地址 40701 臺中市西屯區臺灣大道三段99號 惠中樓4樓
- 洽詢電話 (04)2228-9111#35207 臺中市政府勞工局 簡小姐  
(04)3702-7700#4738 群健有線電視 許小姐

主辦  
單位

臺中市政府勞工局

承辦  
單位

TBC 群健



在別人的需要上，看見自己的責任，勞工局秉持這樣的服務精神，積極推動【訪視企業輔導服務計畫】，希冀透過主動服務來協助事業單位發掘問題，進而解決問題，協助企業連結資源，促進勞工福祉，同時於訪視中藉由溝通、互動聽取建言，亦使勞工局可充分了解企業經營者及勞工的心聲，作為推動勞工政策及措施之參考。



### ▶▶▶ 訪視輔導服務是什麼？

訪視輔導服務是由勞工局相關業務同仁組成訪視輔導團，以主動拜訪結合服務的方式，與企業負責人或主管及勞工業務人員，利用約40分鐘時間以互動方式進行座談，除說明勞工服務政策及措施外，並傾聽企業之意見或建言，立即予以處理、說明與建議。

### ▶▶ 輔導服務辦理時間？

訪視輔導服務辦理時間原則為每週之星期三。

### ▶▶ 輔導服務項目有哪些？

服務項目區分為勞資關係、勞動條件、勞工福利、就業與職訓、外國人工作管理及身障就業協助等六大類(細項服務內容可參考下方申請表之輔導服務項目)

勞工局不僅只服務勞工朋友，現更主動拜訪企業服務到家，我們期許透過主動式輔導及關懷，提供法令解說、諮詢暨建言，協助預防及解決勞資問題，建立完善良好溝通平台，誠摯歡迎 貴公司主動與我們聯繫或填寫訪視輔導服務申請表回傳，俾利我們安排時間與人員提供更優質的服務。 順頌

商祺

 臺中市政府勞工局 敬啟

請延此虛線剪下 

## 事業單位訪視輔導服務申請表

事業單位名稱	聯絡人		
聯絡地址			
員工人數	_____人(男:_____女:_____) (外勞人數:_____人)	連絡電話	
輔導服務項目	<input type="checkbox"/> 勞資會議 <input type="checkbox"/> 勞工安全衛生教育 <input type="checkbox"/> 勞動基準法規 <input type="checkbox"/> 勞工權益基金 <input type="checkbox"/> 工作規則 <input type="checkbox"/> 勞工特殊健康檢查 <input type="checkbox"/> 性別工作平等 <input type="checkbox"/> 勞工退休準備金 <input type="checkbox"/> 就業歧視防制 <input type="checkbox"/> 職業訓練 <input type="checkbox"/> 員工協助方案 <input type="checkbox"/> 企業志工服務 <input type="checkbox"/> 資遣員工通報 <input type="checkbox"/> 勞工大學 <input type="checkbox"/> 職工福利委員會 <input type="checkbox"/> 身障者進用及求職 <input type="checkbox"/> 外籍勞工生活管理與檢查 <input type="checkbox"/> 雇主聘僱外國人許可及管理 <input type="checkbox"/> 外籍勞工入國工作通報 <input type="checkbox"/> 職業災害預防 <input type="checkbox"/> 勞安組織及人員設置管理 <input type="checkbox"/> 求才服務 <input type="checkbox"/> 工會籌組 <input type="checkbox"/> 其他(請說明)_____		

■ 連絡電話:04-22289111分機35307

■ 傳真電話:04-22544877

■ 地址:臺中市西屯區臺灣大道三段99號4樓 ■ 電子郵件:buddyguy@taichung.gov.tw  
(臺中市政府勞工局 綜合規劃科 劉先生)







## 上課18小時，只要1,000

通過學勤考核後，弱勢在職勞工可享市府全額補助，

臺中市在職勞工經補助後18小時只要500元。

### ★為什麼要辦理臺中市勞工大學呢？

為鼓勵勞工朋友學習各種新知，提升勞工職場工作能力，成為優質的勞動力。

### ★什麼對象可以參加臺中市勞工大學的課程呢？

- 1.年滿15歲，教育程度不限。
- 2.設籍或工作地點在臺中市的在職勞工。

(凡符合補助資格者，課程結束後可向市府申請補助50%學分費；若再符合弱勢資格，還可享受學分費100%補助。不符合補助資格者，仍可修習勞工大學課程，惟課程結束後不予退費)

### ★臺中市勞工大學的課程有哪些？

勞工教育學程、管理學程、電腦學程、語言學程、生活應用學程、產業發展應用學程。

### ★臺中市勞工大學的課程費用？

上課18小時只要1,000元，通過學勤考核後，若是在職勞工可享市府全額補助  
臺中市在職勞工經補助後18小時只要500元。

### ★什麼身分可以申請學費補助？

- 1.可申請50%學分費補助：設籍或工作地點在臺中市的在職勞工。
- 2.可申請100%學分費補助：詳請參閱背面弱勢勞工就讀勞工大學計畫。

### ★臺中市勞工大學除了辦理課程之外，還有什麼服務？

- 1.勞工大學每學期均辦理多場免費專題講座（詳細內容請洽臺中市勞工大學網站消最新息或電洽04-22805517），以提供勞工朋友們多方面的學習。
- 2.勞工大學還成立勞工進修諮詢服務中心，因應勞工個人條件及需求，提供進修發展資源諮詢與進修建議，並整合需求，協調開設勞工或產業需求之課程。



關鍵字 臺中市勞工大學 網頁搜尋

f 臺中市勞工大學

客服專線 04-22805517

線上報名 www.ce.cyut.edu.tw/labor

洽詢地址及電話

**臺中市政府勞工局**  
臺中市西屯區臺灣大道三段99號  
惠中樓4樓勞工局服務臺  
TEL: 04-22289111分機35305

**朝陽推廣中心中科本部**  
臺中市西屯區科園路21號  
TEL: 04-24653000分機516

**靜宜大學(校本部)**  
臺中市沙鹿區臺灣大道7段200號  
TEL: 04-26329840

**大葉大學臺中推廣教育中心**  
臺中市北區錦新街28號5樓  
(益民劍橋大樓)  
TEL: 04-22281737

**僑光科技大學推廣教育中心**  
臺中市西屯區僑光路100號  
TEL: 04-24511533

**國立臺中科技大學推廣部**  
臺中市北區錦新街40號  
中技大樓3樓 H303教室  
TEL: 04-22195566

**修平科技大學(校本部)**  
臺中市大里區工業路11號  
TEL: 04-24961100  
分機6611、6622

**國立中興大學(校本部)**  
臺中市南區國光路250號  
雲平樓1樓企劃行銷組  
TEL: 04-22855505





# 103年度臺中市弱勢勞工就讀勞工大學計畫

目的	辦理單位	辦理時間
為鼓勵弱勢勞工學習各種新知，提昇職場專業知能，藉以增加就業競爭力並保障工作權利。	臺中市勞工大學	即日起至103年12月31日 (依申請先後順序審核補助，經費用罄截止。)
補助方式	補助金額	申請程序
學員需先繳交全額學分費，待資格審核及學勤考核通過後，再由市府補助全額費用。	除就讀勞工大學原有補助外，再加上本項補助，等於全額補助學分費。	符合補助對象之弱勢勞工應檢附申請表及各項證明文件， <b>主動</b> 向各承辦學校提出申請。

## 補助對象 ★★需同時符合以下資格一與資格二方可辦理補助★★

### 資格一 (符合其中一項即可)

- 設籍臺中市之在職勞工**  
需檢附勞保證明文件及身分證影本(舊生免附)
- 工作地點在臺中市之在職勞工**  
需檢附勞保證明和在職證明相關文件(須加註工作地點地址)及身分證影本(舊生免附)

### 資格二

(勞工保險月投保薪資在30,300元(含)以下者，符合其中一項即可)

- 中高齡者**  
需檢附證件：年滿45歲以上之身分證或居留證正反面影本一份。(註)年齡認定以受理報名當日為審核基準。
- 獨力負擔家計者(勞工保險月投保薪資規定除外)**  
需檢附證件：具有配偶死亡、失蹤、離婚等情形，且獨自扶養在學或無工作能力之直系血親、配偶之直系血親或前配偶之直系血親者，除檢附全戶戶籍謄本、獨力負擔家計者身分切結書外，另須依各項情形檢附各種相關證明文件。
- 身心障礙者**  
需檢附證件：身心障礙者手冊正反面影本一份。
- 生活扶助戶(低收入戶)中有工作能力者**  
需檢附證件：縣市政府或鄉鎮(區)公所開立之低收入戶身分證明文件或低收入戶卡影本一份，但該證明文件未載明身分證號碼及住址者，應檢附國民身分證正反面影本或戶口名簿影本一份。
- 原住民**  
需檢附證件：註記原住民身分之戶籍謄本或戶口名簿影本。
- 於102年7月1日後非自願性失業之勞工(勞工保險月投保薪資規定除外)**  
需檢附證件：1.勞保投保證明文件。(最後一個投保單位須為非自願性離職之單位)  
2.下述abc文件擇一繳交  
a.非自願離職證明書或  
b.因非自願離職經勞資爭議協調不成立之會議紀錄及切結書或  
c.最近一次失業(再)認定、失業給付申請書暨給付收據影本或失業認定聯影本一份(有遺失者，請向原申請失業給付之就業服務中心站申請補發)
- 中低收入戶中有工作能力者**  
需檢附證件：縣市政府或鄉鎮(區)公所開立之中低收入戶身分證明文件或中低收入戶卡影本一份，但該證明文件未載明身分證號碼及住址者，應再檢附國民身分證正反面影本或戶口名簿影本一份。
- 15歲至18歲之青少年**  
需檢附證件：國民身分證正反面影本(註)年齡認定以受理報名當日為審核基準
- 其他依就業服務法第二十四條規定經中央主管機關認為有必要者**  
(須檢附相關主管機關證明文件)
- 因犯罪行為被害死亡者之配偶、直系親屬或其未成年子女之監護人、因犯罪行為被害受重傷者之本人、配偶、直系親屬或其未成年子女之監護人**  
(須檢附由財團法人犯罪被害人保護協會出具之證明單)
- 「初任人員」且勞工保險月投保薪資在26,400元(含)以下者**

※詳細內容請向各承辦學校洽詢或至勞工大學網站查詢 <http://web.ce.cyut.edu.tw/files/14-1008-6939,r156-1.php>



## 什麼是EAP?

員工協助方案 (Employee Assistance Program) 整合專業資源，提供員工全方位的照顧，以維持員工工作品質，提升組織績效與競爭力，打造幸福友善的職場，達成組織與員工互利雙贏的服務方案。

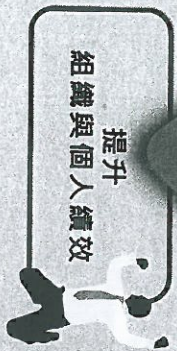
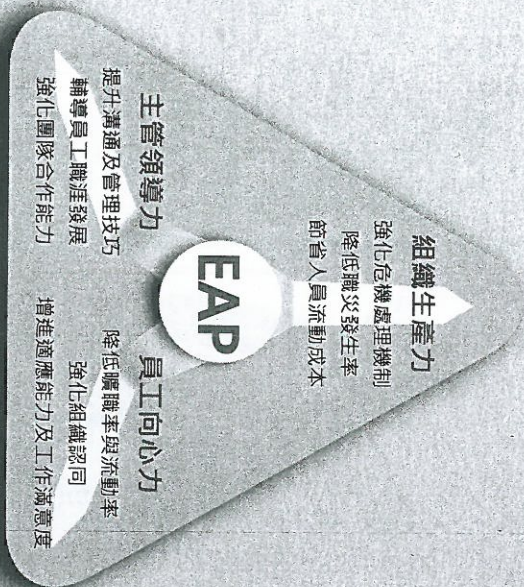

## EAP服務內容

### WORK 工作面

員工工作面臨的問題，除工作條件外，尚包括職場適應、職務轉換、轉職規劃及退休生活等相關議題。

### LIVING 生活面

影響員工生活層面的問題，包括：人際關係、兩性婚姻、家庭生活、親子關係、理財規劃及法律問題等。

### HEALTH 健康面

員工個人的身體維護及健康保養議題，包括：戒菸戒酒、休閒娛樂、運動健身、飲食調養、憂鬱焦慮、濫用藥物及不良嗜好等。

## 如您有意願導入EAP

### 我們提供下列服務



#### 一、宣導推廣講座

宣導EAP服務精神與內涵，實務經驗、資源認識、人員培訓等，並協助有意願推動之事業單位檢測或評估。



#### 二、輔導建置EAP

協助事業單位評估員工需求，並適時協助事業單位執行人員解決問題，規劃辦理內容，階段性輔導其建立EAP，持續追蹤實施效果並協助改進。



您發現公司員工遇到以下問題  
無法投入工作嗎？

健康亮紅燈

財務狀況

親子關係

感情問題

工作壓力大

家庭關係不和諧

心理困擾

需要法律諮詢

讓

EAP

員工協助方案

和您一起幫助

員工解決問題

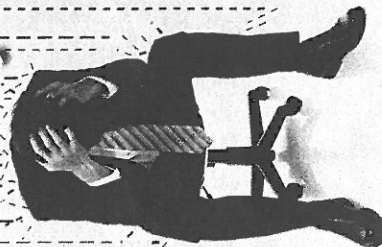

如您發現員工有問題或需求  
可運用以下服務共同協助

### 一、員工成長講座

協助事業單位針對員工需求，規劃講座，藉由講座，促進員工身心健康，增強工作效率，講座內容包含身心健康、兩性情感、家庭關係、財務規劃、人際溝通、情緒調適、生涯規劃及壓力管理等議題。

### 二、員工諮詢服務

透過員工諮詢專線，提供法律、理財、職業傷病諮詢及心理諮詢服務，協助員工解決遭遇到的問題。員工無憂專線 04 - 2201 2385

更多資訊可上EAP平台

[tceap.heart.net.tw](http://tceap.heart.net.tw)

歡迎事業單位來電洽詢  
EAP員工協助方案相關服務

聯絡人：陳翔君小姐

電話：04 - 2203 3050 分機 133

電子信箱：s120201@cyc.tw

臺中市政府勞工局推動

EAP

員工協助方案

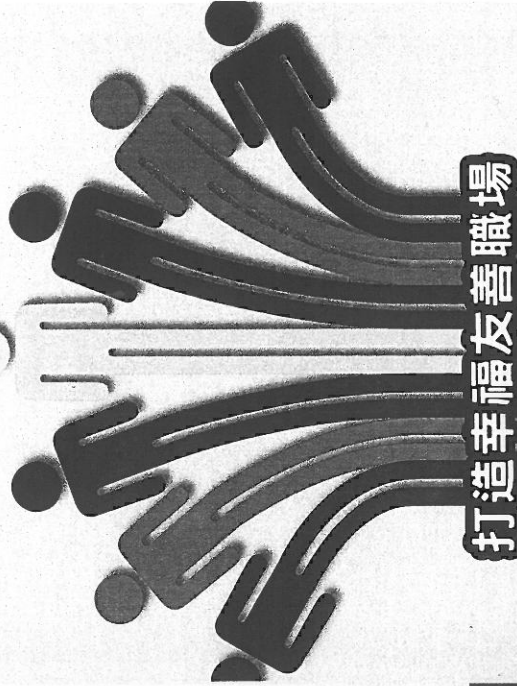

打造幸福友善職場

主辦單位 | 臺中市政府勞工局

承辦單位 | 財團法人「張老師」基金會 台中分事務所